公益社団法人日本山岳会　上高地山岳研究所　冬期気象観測
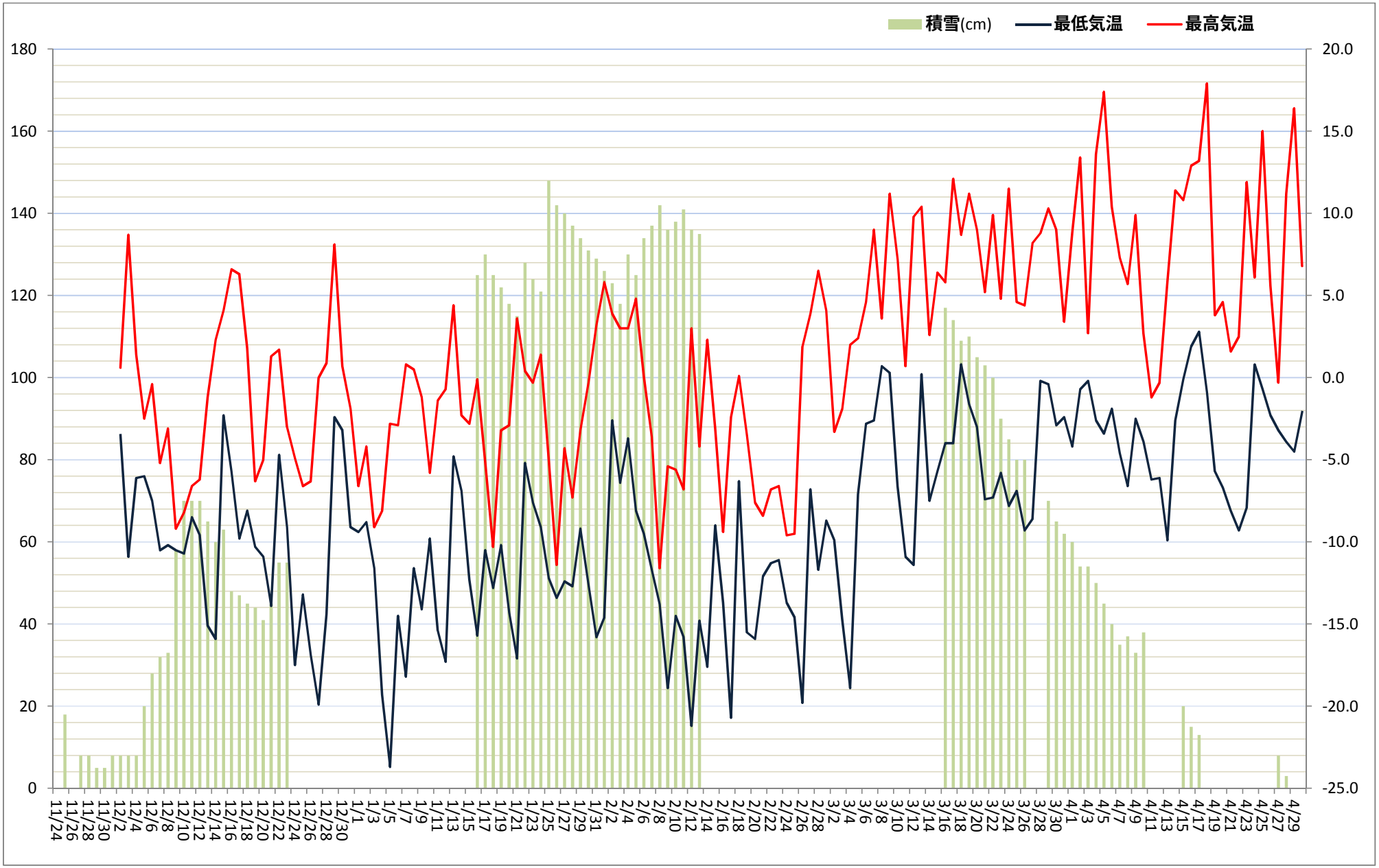
(平成24年11月24日～25年4月30日)